TRANSICIONES Y TRAYECTORIAS EN LA UNIVERSIDAD: EL CASO DE ESTUDIANTES DE MÁSTER

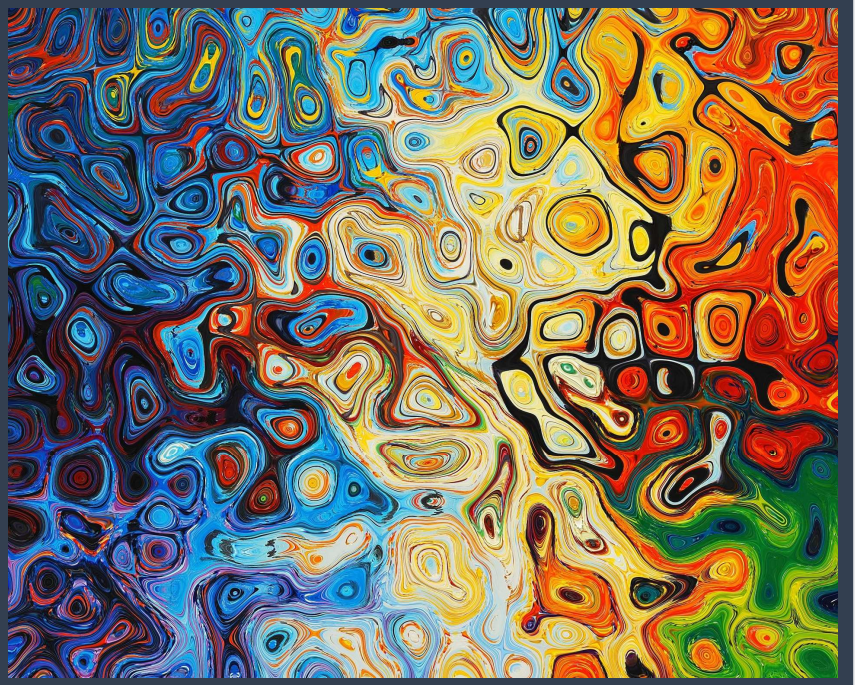

Jornada realizada en el marco del I+D (EDU2016-80578-R AEI/FEDER.UE)

14 de Diciembre a las 16 horas (CET)

DIMENSIÓN SOCIAL Y EQUIDAD EN LA TRANSICIÓN A LOS ESTUDIOS DE MÁSTER

Dr. Antonio Ariño Villarroya, Universidad de Valencia

16 de Diciembre a las 16.30 horas (CET)

CINCO PREGUNTAS CLAVE EN LAS TRANSICIONES A LOS MÁSTERES

Equipo de investigación

Inscripción:
https://zoom.us/meeting/register/tJAkcumgpzgjGteCmdClA2U7RLNWedKRDpY7

Universitat de Barcelona · UAB Universitat Autònoma de Barcelona · UNED · ULL Universidad de La Laguna · Universidad de Las Palmas de Gran Canaria · Universidad de Sevilla · Universidad Zaragoza